



**MENDOZA**  
NUEVO GOBIERNO

**Ministerio de Economía, Infraestructura y Energía**  
Dirección de Estadísticas e Investigaciones Económicas

# COMUNICACIÓN, ESTADÍSTICAS Y GÉNERO

SEMINARIO  
TALLER



**UNCUYO**  
UNIVERSIDAD  
NACIONAL DE CUYO

**MENDOZA**  
GOBIERNO



**Ministerio de Economía, Infraestructura y Energía**  
Dirección de Estadísticas e Investigaciones Económicas

# Contenido

- La estadística
- La estadística pública
- La Dirección de Estadísticas e Investigaciones Económicas
- Fuentes de información e instrumentos para las estadísticas de género

# La estadística

- **Definición:** La estadística es una ciencia que se encarga de estudiar una determinada población por medio de la recolección, recopilación e interpretación de datos



- La estadística es la ciencia de la parte del todo

# La estadística pública

- La etimología de la palabra estadística nos remonta al término alemán "statistik" que significa "ciencia del Estado"
- Conocimiento exclusivo que se genera como parte de la "acción de gobierno"
- Surgimiento de la estadística asociada a la formación de los Estados Nacionales, donde gobernar no es posible sin el conocimiento del territorio y las poblaciones

# La estadística pública

TOMA DE DECISIONES EN EL ESTADO



INFORMACIÓN VS. INTUICIÓN

La inversión que debe realizar el Estado en la producción de estadísticas es marginal respecto de los beneficios que implica contar con información fidedigna, técnica y confiable para la toma de decisiones que influyen en la población

**MENDOZA**  
GOBIERNO



Ministerio de Economía, Infraestructura y Energía  
Dirección de Estadísticas e Investigaciones Económicas

# Desafío de la estadística

Generar información relevante a través de métodos, procedimientos y conocimientos sólidos y confiables



Poner los resultados estadísticos al alcance de todos y todas, de manera ilimitada, simultánea y en diferentes formatos para facilitar su acceso (Datos abiertos)

# Dirección de Estadísticas e Investigaciones Económicas

## MISIÓN

La DEIE es un organismo público de carácter técnico que ejerce la Dirección Superior de las actividades estadísticas que se realizan en el territorio de la provincia y que genera investigaciones estratégicas para el desarrollo sostenible de Mendoza

Ambos aspectos son los pilares de su trabajo y tienen por finalidad brindar información confiable, pertinente y oportuna para la toma de decisiones sobre políticas públicas, para el sector privado y la comunidad en general, basada en el principio la información como bien público y del derecho al acceso a la información pública

**Implica dirigir los esfuerzos a la gestión de la calidad y la oportunidad de la información que se produce**

**MENDOZA**  
GOBIERNO



Ministerio de Economía, Infraestructura y Energía  
Dirección de Estadísticas e Investigaciones Económicas



# OBJETIVOS ESTRATÉGICOS 2016-2019

Producir información estadística técnicamente sólida

Armonizar la producción estadística en el ámbito provincial

Promover y asistir técnicamente en la creación de Servicios Estadísticos que se desarrollen en la jurisdicción de la Provincia de Mendoza

Impulsar y fortalecer la producción de investigaciones científicas estratégicas, con base estadística, para el desarrollo sostenible de Mendoza

**MENDOZA**  
GOBIERNO



Ministerio de Economía, Infraestructura y Energía  
Dirección de Estadísticas e Investigaciones Económicas

# PLAN DE FORTALECIMIENTO INSTITUCIONAL

- Adecuación edilicia
- Renovación equipamiento y software
- Adquisición de tecnología
- Procesos y procedimientos
- Monitoreo

# CONTEXTO - DESAFÍOS



# COMUNICACIÓN

Es un objetivo esencial que la información estadística se presente en forma clara y comprensible y se difunda adecuadamente, garantizando el acceso equitativo a todos y todas los usuarios y usuarias



# COMUNICACIÓN - NUEVA PÁGINA WEB

## Elaboración conjunta con el Área de Políticas Públicas

MENDOZA  
GOBIERNO



Ministerio de Economía,  
Infraestructura y Energía  
Dirección de Estadísticas e  
Investigaciones Económicas



Institucional ▾

Mendoza en datos

Cultura Estadística ▾

Publicaciones ▾

Sistema Geoestadístico



BETA



15 de septiembre de 2017

**Precios al Consumidor.  
Agosto 2017**

El nivel general del Índice de Precios al Consumidor para el Gran Mendoza registró en Agosto una...

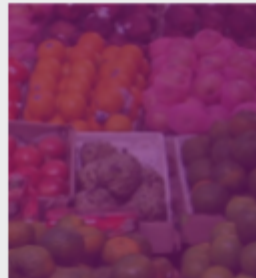

30 de agosto de 2017

**Canasta Básica de  
Alimentos y Total. Julio  
2017**

Las líneas de pobreza e indigencia de julio para una familia Tipo 2 son de \$13.176,48 y...



21 de julio de 2017

**Empleo Solicitado.  
Junio 2017**

En el mes de Junio de 2017, el Índice de Empleos Solicitados registró una variación negativa...



20 de julio de 2017

**Encuesta de  
Condiciones de Vida.  
Informe Anual 2016**

La ECV es un relevamiento que tiene por finalidad caracterizar las condiciones de vida objetivas de los hogares...

MENDOZA  
GOBIERNO



Ministerio de Economía, Infraestructura y Energía  
Dirección de Estadísticas e Investigaciones Económicas

# COMUNICACIÓN - NUEVA PÁGINA WEB

- Documentos metodológicos
- Publicación de informes anuales
- Infografías
- Contenido multimedia
- Disponibilidad de bases
- Datos municipales
- Nuevo buscador por temáticas:

Buscador de datos y estadísticas Buscador por palabras

---

**1.** Seleccione un área para su búsqueda

**2.** Seleccione una temática de su interés

**3.** Seleccione los archivos para descargar

# COMUNICACIÓN - INFOGRAFÍAS

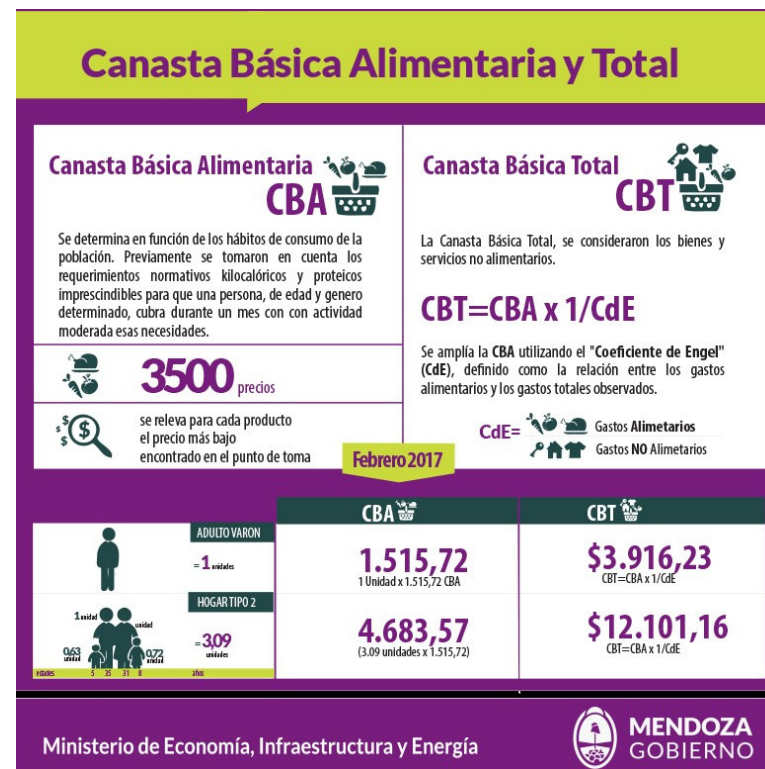
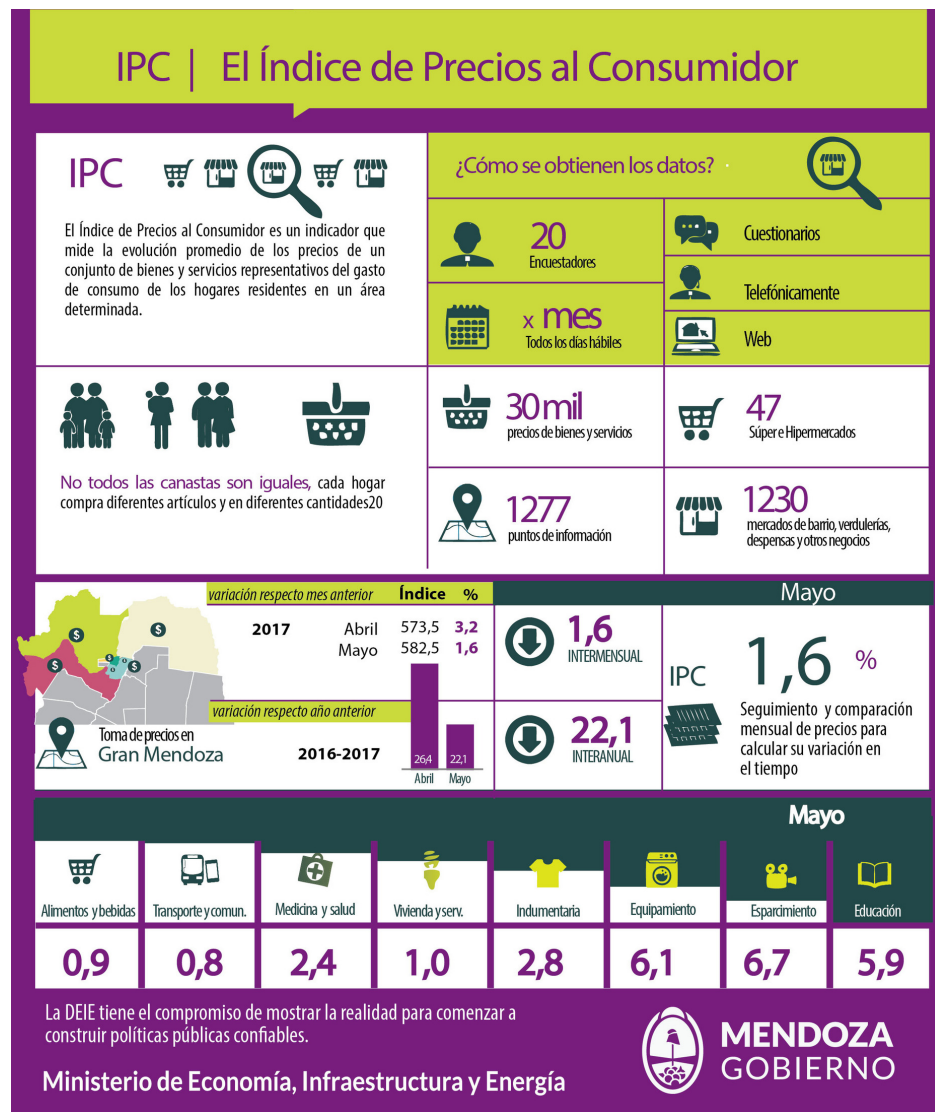

# Fuentes de información e instrumentos para las estadísticas de género

## LA ESTADÍSTICA OFICIAL EN ARGENTINA Y EL OBJETIVO DE DESARROLLO SOSTENIBLE N°5



Fuente: Información para el desarrollo sostenible. Argentina y la Agenda 2030.  
(PNUD, 2017)



- Disponibilidad heterogénea de datos para medir la igualdad de género
- Ausencia de datos respecto a la violencia de género sobre la naturaleza, la prevalencia y la incidencia de los distintos tipos de violencia. Desafío: Generación de encuestas sobre la temática
- Existe un Registro Único de Casos de Violencia contra la Mujer que lleva adelante INDEC en colaboración con el Consejo Nacional de las Mujeres
- Registros de servicios existentes (distintas fuentes: denuncias, servicios de salud y sociales) presentan problemas de subregistro. Permiten medir la cobertura y la gravedad de la situación en ciertos grupos, pero no permiten medir la prevalencia del fenómeno en toda la población

**SIN EMBARGO...**

**CONTAMOS CON LOS SIGUIENTES INSTRUMENTOS:**

**ENCUESTA DE CONDICIONES DE VIDA**

**ENCUESTA DE VICTIMIZACIÓN**



**MENDOZA  
GOBIERNO**



**Ministerio de Economía, Infraestructura y Energía**  
Dirección de Estadísticas e Investigaciones Económicas

# ENCUESTA DE CONDICIONES DE VIDA

- Se realiza en los hogares urbanos y rurales de todo el territorio provincial
- Muestra: 7000 viviendas
- Se releva dos veces al año: Mayo y Octubre
- Participación de investigadores de la Universidad en la modificación del cuestionario en 2016
- Logística enorme: 150 personas participantes (coordinadores, jefes de campo, supervisores, recepcionistas, codificadores, cargadores), la mayoría estudiantes y graduados de la Facultad de Ciencias Políticas y Sociales

# ENCUESTA DE CONDICIONES DE VIDA

## Dimensiones

- Entorno de la vivienda
- Características de la vivienda y el hogar
- Características de los miembros
- Fecundidad
- Salud
- Migraciones
- Educación
- Capacitación no formal
- Uso del tiempo (actividad doméstica y de cuidados)
- Estrategias del hogar
- Seguridad
- Tics



# ENCUESTA DE CONDICIONES DE VIDA

## Aportes para las estadísticas de género

- Permite analizar el impacto de la participación de las mujeres en el mercado de trabajo y en las condiciones de empleo
- Posibilita el análisis respecto al uso diferenciado del tiempo entre varones y mujeres
- Tiene un gran potencial para determinar si las cargas de trabajo total y las brechas de género varían de acuerdo con el nivel socioeconómico y la estructura/composición de la familia



# ENCUESTA DE CONDICIONES DE VIDA

## Aportes para las estadísticas de género

- En cuanto a salud sexual y reproductiva, la encuesta faculta para realizar un análisis de la fecundidad por nivel educativo de las mujeres y por su distribución geográfica
- Mediante procesamientos especiales de las bases de datos existentes puede ampliarse de forma significativa la comprensión de los aspectos vinculados a las situaciones de las mujeres
- Todas las dimensiones se pueden desagregar por sexo y por departamento



# ENCUESTA DE VICTIMIZACIÓN

- Se realiza en los hogares del Gran Mendoza
- Se comenzó a aplicar en 2016
- Identifica aspectos claves relacionados con el delito, las víctimas y el contexto de victimización
- Ofrece información sobre la percepción de inseguridad, el desempeño de las autoridades encargadas de la seguridad pública
- Permite cuantificar la cifra "oculta" del delito
- Implica una estructura de 26 personas. De la misma, también participan estudiantes y graduados de la Facultad
- Entre los delitos tipificados se encuentra la agresión física y la ofensa sexual
- Todos los datos pueden ser desagregados por sexo y departamento

# RUCVM

## (Registro Único de Casos de Violencia contra la Mujer)

- Convenio con el Ministerio Público y con la Dirección de Género y Diversidad



**MENDOZA**  
**GOBIERNO**



**Ministerio de Economía, Infraestructura y Energía**  
Dirección de Estadísticas e Investigaciones Económicas



# Conclusiones

- Es indispensable el uso de estadística para la toma de decisiones económicas, sociales o políticas, publicas o privadas
- Mendoza tiene el deber de recuperar y posicionar la utilidad de las estadísticas oficiales para los diferentes tomadores de decisiones. La DEIE es quien debe liderar ese proceso
- Los pilares para la producción estadística son Calidad, Oportunidad y Transparencia
- Aportes de la Ciencia y la Academia serán fundamentales para el desarrollo de mejores estadísticas que favorezcan el desarrollo sostenible de Mendoza
- Tenemos un desafío enorme, pero contamos con el apoyo necesario y hemos dado los primeros pasos



**¡GRACIAS!**

**Ministerio de Economía, Infraestructura y Energía**  
Dirección de Estadísticas e Investigaciones Económicas